

## Proposta Comercial Nº 21461

Para  
Fundação Manoel da Silva Almeida  
Aos cuidados de: Sr Jonathan

09.767.633/0005-28  
Avenida Vereador Otacílio Azevedo, Nº S/N, Nova Descoberta  
Recife - 52191-000, PE  
Fone: (81) 98865-8005, E-mail: passavantejr@gmail.com

A Adeltec Soluções desde 1999 atua no mercado de controle de ponto, acesso e sistemas de segurança. Atendemos em todo Nordeste, empresas de pequeno, médio e grande porte, assim como órgãos públicos municipais, estadual e federal. A Adeltec realiza o trabalho de consultoria, instalação e manutenção em controle de ponto, acesso, câmeras de segurança, Sistema de rede e TI, alarmes e cerca elétrica, com profissionais altamente especializados. Elaboramos e implementamos projetos de tecnologia, desde a realização da infraestrutura até a instalação e treinamento, proporcionando assim segurança e comodidade para nossos clientes.

Vendedor(a): Geriane Mireli

### Itens de produto ou serviço

Item	Cód (SKU)	Qtd	Un	Preço un	Total
 <p>REP IDCLASS BIO/PROX</p> <p>Homologado pelo INMETRO e pelo MTE na portaria 1510 Impressora de alta velocidade Compacto: Com dimensões 32,96 cm x 21,86 cm x 12,62 cm, e apenas 750g, é o aparelho mais compacto da categoria Touch Screen: Tela colorida sensível ao toque Web server embarcado: Usado para facilitar o uso do aparelho por meio da web Software para gerenciamento e backup de dados em nuvem Capacidade para 15.000 usuários Capacidade para 15.000 digitais Capacidade para até 400 metros de bobina Capacidade para 10.000 tickets por bobina</p>	899	2,00	UN	0,00	0,00
<p>ADPONTO ATÉ 300 FUNCIONÁRIOS</p> <p>Adequado à portaria 1.510 do Ministério do Trabalho e Emprego Restrições por usuários para determinadas empresas, departamentos e abonos Gravação do registro de ponto original e equipamento que originou o registro. Opção para cálculo diferenciado de extra para um dia e funcionário específico Criação e impressão de etiquetas para crachás de identificação com layout personalizável. Banco de dados O Secullum Ponto pode utilizar banco de dados Microsoft Access, Oracle e Microsoft SQL Server. Você escolhe o que se adequa melhor à sua empresa Controle de horas O sistema oferece total controle das horas trabalhadas dos funcionários. Confira as funções disponíveis com o Secullum Ponto Offline: - Horas normais, faltas, atrasos - Adicional noturno, com opção de cálculo reduzido - Horas In Itinere, interjornadas - Porcentagens de Extras e Extras Noturnas - Carga Diária - Descanso (DSR) Automático e Variável - Tolerâncias Específicas - Banco de Horas - Compensação Diária, Semanal ou Mensal - Abonos Relatórios Listagem de Horários Cálculos Ponto Diário Geração de Arquivos Fiscais Listagem de Funcionários Funcionários por Situação Funcionários por Função ou Departamento Funcionários por Centro de Custo Distribuição de Horários Escalas Cíclicas Ocorrências Absenteísmo Batidas Rejeitadas Funções Inconsistências Afastamentos Quadro de Horários Números Provisórios Histórico de Centro de Custos Etiquetas.</p>		1,00		0,00	0,00
PLANO DE MANUTENÇÃO E SUPORTE BÁSICO	019	1,00	Mês	0,00	0,00



Suporte técnico remoto, via Skype, Whatsapp e por telefone ilimitados; Acompanhamento técnico dos procedimentos de ponto; Treinamento de uso software e do equipamento; Treinamento para novos operadores do sistema; Reinstalação do software e do equipamento; Serviço de desbloqueio do equipamento; Manutenção corretiva e preventiva no equipamento nas dependências da Adeltec (limpeza, ajustes, reparo, regulagem...); Assessoria técnica especializada.					
<b>Número de itens: 3</b> <b>Soma das quantidades: 4,00</b>	<b>Total dos itens</b>				0,00

**Outros itens ou serviços**

Visando a necessidade dos nossos clientes em possuir assistência, suporte e consultoria ao adquirir um controle de ponto. A Adeltec criou o plano de comodato que propõe uma solução completa com um pagamento facilitado. Nossos comodatos inclui Relógio de ponto + Software de Tratamento + Suporte + Manutenção. Mais que uma opção é uma solução completa ao seu alcance.

Valor Mensal: R\$650,00 **(Neste valor está incluso todos os itens acima)**

Após 13 meses de contrato o equipamento é totalmente do cliente.

Após renovação do contrato pagará apenas pela Licença de Uso do Software, Suporte e Manutenção no valor de R\$ 405,00.

<b>Total outros itens</b>	650,00
---------------------------	--------

Data	Total dos itens	Total outros itens	Total da proposta
14/01/2022	0,00	650,00	650,00

**Condições comerciais**

**Forma de Pagamento: 1+12 parcelas.**

**Primeira parcela na adesão do plano e demais mensalmente no boleto bancário.**

**UNIDADE DE PAULISTA-PE**

\*\*\* O comodato de cada relógio ficaria R\$325,00 NOS 13 PRIMEIROS MESES. \*\*\*

**Condições gerais**

<b>Prazo de entrega</b>	Pronta Entrega
<b>Validade da proposta</b>	5 dias

**Observações**

Instalação: Inclusa.  
 Treinamento: Inclusivo.  
 Imposto: Inclusivo.  
 Infraestrutura por conta do cliente: necessário ponto de rede e de energia no local onde ficará o equipamento.

Atenciosamente,  
 GERIANE MIRELI (81) 3545-7198





AUTOMAÇÃO  
COMERCIAL



CFTV



CONTROLE  
DE ACESSO



CRACHÁS  
INDENTIFICAÇÃO



PONTO  
ELETRÔNICO



RASTREAMENTO



BOBINAS  
TÉRMICAS

Recife, 26 de janeiro de 2022.

**PARA: UPA DE PAULISTA**  
**A/C: Sra. NEUSA DIAS**  
**FONE: 81 99296-2301**  
**E-MAIL:**

**ASSUNTO : ORÇAMENTO DE SISTEMA DE PONTO ELETRÔNICO**

A FX2 Tecnologia apresenta a seguir seus preços e condições para o fornecimento de sistema de ponto eletrônico com utilização de software em nuvem.

**REP ID CLASS**



- Relógio ID CLASS com leitor proximidade e biométrico;
- Capacidade para 15.000 digitais;
- Homologado pelo M.T.E e Inmetro
- Impressora térmica com bobina de até 360m;
- Memória fiscal para armazenamento de 10 milhões de registros;
- Geração do AFD nos termos da portaria 1510;
- Comunicação via TCP IP e USB;

**SOFTWARE RHID**

A revolucionária plataforma RHid, é um sistema completo que permite a apuração de ponto na nuvem. Utilizando os mais modernos conceitos de SaaS (Software as a Service), o sistema dispensa a instalação e o armazenamento de informações em computadores locais, pois todos os dados podem ser acessados através de um navegador ou utilizando o aplicativo para celular. A colaboração em tempo real entre gestores, funcionários e equipamentos oferece maior comodidade e liberdade para monitorar a frequência dos empregados. Além disso, as atualizações do software são automáticas e disponibilizadas rapidamente aos clientes, facilitando o atendimento às constantes evoluções das leis trabalhistas.



AUTOMAÇÃO COMERCIAL



CFTV



CONTROLE DE ACESSO



CRACHÁS INDENTIFICAÇÃO

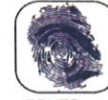

PONTO ELETRÔNICO



RASTREAMENTO



BOBINAS TERMICAS

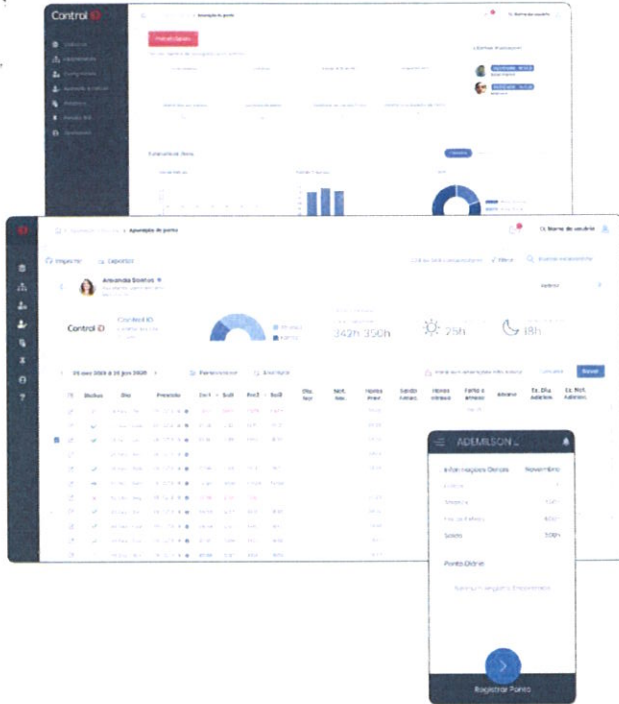

- Plataforma baseada em nuvem (não requer instalação)
- Aplicativo mobile disponível para Android e iOS
- Colaboração em tempo real entre gestores, funcionários e equipamentos
- Configuração de horários complexos: banco de horas, horas extras, feriados etc
- Apuração de ponto fácil e rápida para times grandes e pequenos

## VALORES

ITEM	QUANT.	VALOR UNIT.	VALOR TOTAL
Relógio de ponto <b>Biométrico ID Class</b> (biométrico e proximidade)	01	R\$ 1.790,00	R\$ 1.790,00
Locação do Software WEB RHID incluso suporte técnico por telefone, e-mail, whatsapp ou atendimento com acesso remoto e todas as atualizações do sistema <b>(valor mensal para 1 CNPJ e 250 funcionários)</b>	01	R\$ 220,00/mês	R\$ 220,00 /mês
Instalação e treinamento (RMR)	01	R\$ 150,00	R\$ 150,00
Bobina de papel térmico 57mm x 300m	06	R\$ 32,00	R\$ 192,00
<b>OPÇÃO COMODATO</b> Relógio + Software (min 24 meses) <b>(Após 24 meses o cliente fica com o relógio e passa a pagar apenas a locação do software)</b>			R\$ 380,00 / mês

FX2 TECNOLOGIA

RUA ARQUITETO LUIZ NUNES, 246

IMBIRIBEIRA - RECIFE / PERNAMBUCO

CEP: 51.170-435

FONE / FAX: 0xx81 3227-0444 E-MAIL: [comercial@fx2tecnologia.com.br](mailto:comercial@fx2tecnologia.com.br)



AUTOMACÃO  
COMERCIAL



CFTV



CONTROLE  
DE ACESSO



CRACHÁS  
INDENTIFICAÇÃO

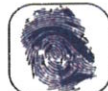

PONTO  
ELETRÔNICO



RASTREAMENTO



BOBINAS  
TÉRMICAS

#### OBSERVAÇÕES:

1. Cabeamento lógico e alimentação elétrica por conta do cliente.
2. Para instalação e atendimento fora da RMR cobramos as despesas de deslocamento.

#### CONDIÇÕES COMERCIAIS

1. **Prazo de entrega:** até 10 dias.
2. **Pagamento:**  
**Relógio:** 3X (10/ 30 /60 dias) no boleto ou até 12X no cartão de crédito com taxas da operadora.  
**Software e locação:** pagamento mensal com a primeira no ato da instalação.
3. **Garantia:** 12 meses balcão FX2.
4. **Validade da Proposta:** 5 dias.

Sem mais para o momento, ficamos ao inteiro dispor para esclarecimentos que se tornem necessários.

Cordialmente,

Fernando Lima  
Comercial



AUTOMAÇÃO  
COMERCIAL



CFTV



CONTROLE  
DE ACESSO



CRACHÁS  
INDENTIFICAÇÃO



PONTO  
ELETRÔNICO



RASTREAMENTO



BOBINAS  
TÉRMICAS

## CLIENTES DA FX2 TECNOLOGIA



FX2 TECNOLOGIA

RUA ARQUITETO LUIZ NUNES, 246

IMBIRIBEIRA - RECIFE / PERNAMBUCO

CEP: 51.170-435

FONE / FAX: 0xx81 3227-0444

E-MAIL: [comercial@fx2tecnologia.com.br](mailto:comercial@fx2tecnologia.com.br)





AUTOMAÇÃO  
COMERCIAL



CFTV



CONTROLE  
DE ACESSO



CRACHÁS  
INDENTIFICAÇÃO



PONTO  
ELETRÔNICO



RASTREAMENTO

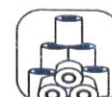

BOBINAS  
TERMICAS

Recife, 26 de janeiro de 2022.

**PARA: UPA DE PAULISTA**  
**A/C: Sra. NEUSA DIAS**  
**FONE: 81 99296-2301**  
**E-MAIL:**

### ASSUNTO : ORCAMENTO DE SISTEMA DE PONTO ELETRÔNICO

A FX2 Tecnologia apresenta a seguir seus preços e condições para o fornecimento de sistema de ponto eletrônico com utilização de software em nuvem.

#### REP ID CLASS



- Relógio ID CLASS com leitor proximidade e biométrico;
- Capacidade para 15.000 digitais;
- Homologado pelo M.T.E e Inmetro
- Impressora térmica com bobina de até 360m;
- Memória fiscal para armazenamento de 10 milhões de registros;
- Geração do AFD nos termos da portaria 1510;
- Comunicação via TCP IP e USB;

#### SOFTWARE RHID

A revolucionária plataforma RHid, é um sistema completo que permite a apuração de ponto na nuvem. Utilizando os mais modernos conceitos de SaaS (Software as a Service), o sistema dispensa a instalação e o armazenamento de informações em computadores locais, pois todos os dados podem ser acessados através de um navegador ou utilizando o aplicativo para celular. A colaboração em tempo real entre gestores, funcionários e equipamentos oferece maior comodidade e liberdade para monitorar a frequência dos empregados. Além disso, as atualizações do software são automáticas e disponibilizadas rapidamente aos clientes, facilitando o atendimento às constantes evoluções das leis trabalhistas.

---

**FX2 TECNOLOGIA**

**RUA ARQUITETO LUIZ NUNES, 246**

**IMBIRIBEIRA - RECIFE / PERNAMBUCO**

**CEP: 51.170-435**

**FONE / FAX: 0xx81 3227-0444 E-MAIL: [comercial@fx2tecnologia.com.br](mailto:comercial@fx2tecnologia.com.br)**



AUTOMAÇÃO  
COMERCIAL



CFTV



CONTROLE  
DE ACESSO



CRACHÁS  
IDENTIFICAÇÃO

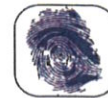

PONTO  
ELETRÔNICO



RASTREAMENTO



BOBINAS  
TÉRMICAS

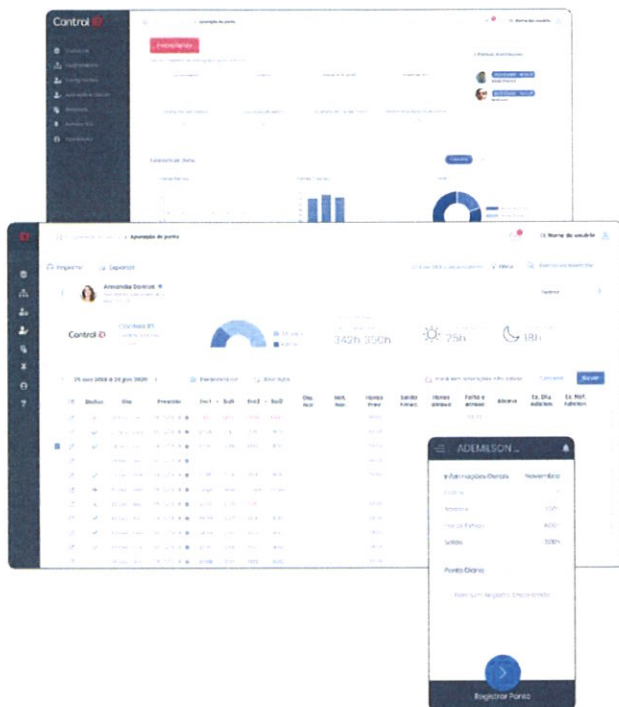

- Plataforma baseada em nuvem (não requer instalação)
- Aplicativo mobile disponível para Android e iOS
- Colaboração em tempo real entre gestores, funcionários e equipamentos
- Configuração de horários complexos: banco de horas, horas extras, feriados etc
- Apuração de ponto fácil e rápida para times grandes e pequenos

## VALORES

ITEM	QUANT.	VALOR UNIT.	VALOR TOTAL
Relógio de ponto <b>Biométrico ID Class</b> (biométrico e proximidade)	01	R\$ 1.790,00	R\$ 1.790,00
Locação do Software WEB RHID incluso suporte técnico por telefone, e-mail, whatsapp ou atendimento com acesso remoto e todas as atualizações do sistema <b>(valor mensal 1 CNPJ e até 120 funcionários)</b>	01	R\$ 130,00/mês	R\$ 130,00 /mês
Instalação e treinamento (RMR)	01	R\$ 150,00	R\$ 150,00
Bobina de papel térmico 57mm x 300m	06	R\$ 32,00	R\$ 192,00
<b>OPÇÃO LOCAÇÃO</b> Relógio + Software (min 24 meses)			R\$ 250,00 / mês

FX2 TECNOLOGIA

RUA ARQUITETO LUIZ NUNES, 246

IMBIRIBEIRA - RECIFE / PERNAMBUCO

CEP: 51.170-435

FONE / FAX: 0xx81 3227-0444 E-MAIL: [comercial@fx2tecnologia.com.br](mailto:comercial@fx2tecnologia.com.br)



AUTOMACÃO  
COMERCIAL



CFTV



CONTROLE  
DE ACESSO



CRACHÁS  
INDENTIFICAÇÃO

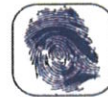

PONTO  
ELETRÔNICO



RASTREAMENTO



BOBINAS  
TERMICAS

#### OBSERVAÇÕES:

1. Cabeamento lógico e alimentação elétrica por conta do cliente.
2. Para instalação e atendimento fora da RMR cobramos as despesas de deslocamento.

#### CONDIÇÕES COMERCIAIS

1. **Prazo de entrega:** até 10 dias.
2. **Pagamento:**  
**Relógio:** 3X (10/ 30 /60 dias) no boleto ou até 12X no cartão de crédito com taxas da operadora.  
**Software e locação:** pagamento mensal com a primeira no ato da instalação.
3. **Garantia:** 12 meses balcão FX2.
4. **Validade da Proposta:** 5 dias.

Sem mais para o momento, ficamos ao inteiro dispor para esclarecimentos que se tornem necessários.

Cordialmente,

Fernando Lima  
Comercial



AUTOMAÇÃO  
COMERCIAL



CFTV



CONTROLE  
DE ACESSO



CRACHÁS  
INDENTIFICAÇÃO

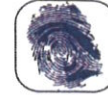

PONTO  
ELETRÔNICO



RASTREAMENTO



BOBINAS  
TÉRMICAS

## CLIENTES DA FX2 TECNOLOGIA



FX2 TECNOLOGIA

RUA ARQUITETO LUIZ NUNES, 246

IMBIRIBEIRA - RECIFE / PERNAMBUCO

CEP: 51.170-435

FONE / FAX: 0xx81 3227-0444

E-MAIL: [comercial@fx2tecnologia.com.br](mailto:comercial@fx2tecnologia.com.br)